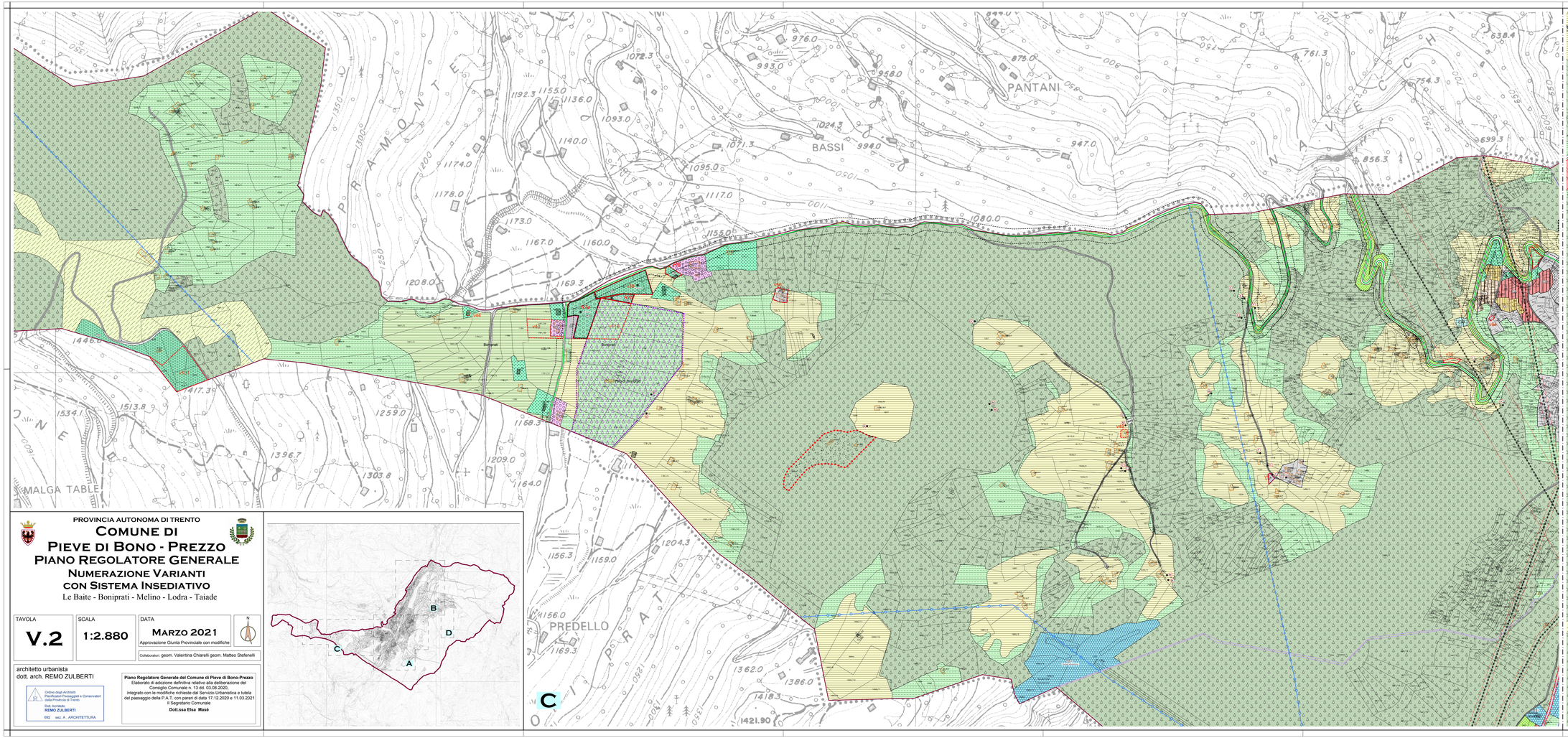

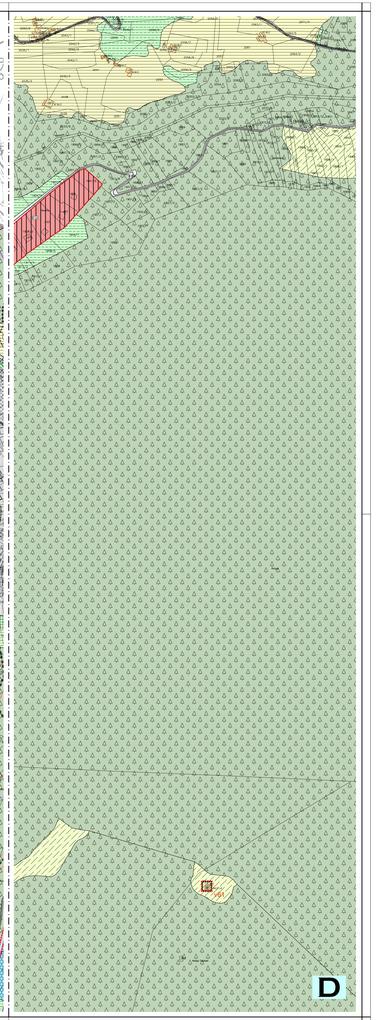

PROVINCIA AUTONOMA DI TRENTO

COMUNE DI PIEVE DI BONO - PREZZO

PIANO REGOLATORE GENERALE

NUMERAZIONE VARIANTI CON SISTEMA INSEDIATIVO

Le Baite - Boniprati - Melino - Lodra - Taiade

TAVOLA	SCALA	DATA
V.2	1:2.880	MARZO 2021 Approvazione Giunta Provinciale con modifiche

N

Collaboratori: geom. Valentina Chiarelli geom. Matteo Stefenelli

architetto urbanista
dott. arch. REMO ZULBERTI

Ordine degli Architetti Pianificatori Paesaggisti e Conservatori della Provincia di Trento
Dott. Architetto
REMO ZULBERTI
692 sez. A - ARCHITETTURA

Piano Regolatore Generale del Comune di Pieve di Bono-Prezzo
Elaborato di adozione definitiva relativo alla deliberazione del Consiglio Comunale n. 13 del. 03.08.2020,
integrato con le modifiche richieste dal Servizio Urbanistica e tutela del paesaggio della P.A.T. con parere di data 17.12.2020 e 11.03.2021
Il Segretario Comunale
Dott.ssa Elsa Masè